

Kartlegging av rødlistearter i utvalgte områder

Utlysning 2018

Sabima ønsker bedre forvaltning av viktige natur- og leveområder, og derfor ønsker vi økt kunnskap om våre rødlistearter og dårlig kjente arter. Medlemmer i Norges sopp- og nyttevekstforbund (NSNF), Norsk entomologisk forening (NEF), Norsk Zoologisk Forening (NZF) og Norsk Botanisk Forening (NBF) kan søke om støtte til å kartlegge utvalgte områder.

Kartleggingspakke 10: Kalkskog og edelløvskog i Øvre Eiker, Buskerud

Det skal kartlegges i potensielt viktige skogområder i Buskerud:

Sabima har plukket ut aktuelle områder som fortrinnsvis skal kartlegges, men hvis søkeren kan dokumentere potensiale i andre områder i Buskerud, kan vi vurdere dette.

De aktuelle områdene er (se også vedlagte kart):

Laupet, Øvre Eiker kommune

På østia mellom Åmot og Skotselv. Rik barblandingskog. Endel død ved. Trolig også kalkskog. Avgrensning sørover noe usikker.

Kjøkkenåsen vest, Øvre Eiker kommune

Eldre rik lavlandskog. Endel kalkskog, særlig i bratte partier. En relativt stor kalklindeskog i bratthelling vest for Slettbakk.

Krukekollen-Harakollen, Øvre Eiker kommune

Ved Hokksund. Pressområde for boligbygging. Potensiale for kalkbarskog. I sør og vesthellingene på Krukekollen står det relativ gammel solvarm kalkfuruskog.

Åletjern sørøst, Øvre Eiker kommune

Sør for Hokksund. Verdifult distrikt for kalkskog. Dette er to gjenværende partier med eldre/gammel barskog. Stort potensiale for kalkbarskog.

Vegotjern, Øvre Eiker kommune

På Åssiden mellom Fiskumvannet og Skollenborg. Dette er et få gjenværende områder her med gammel barskog på kalkholdig berggrunn.

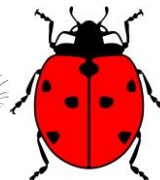

Retningslinjer for tildeling av støtte:

- Foreninger og personer som søker om midler til kartlegging må være medlem av minst én av de ovennevnte foreningene. Hovedforeningene, fylkesavdelinger og lokallag kan også søke om midler.
- Det kreves god artskompetanse innen aktuelle artsgrupper.
- Det er mulig å søke på separat på en artsgruppe (eks. sopp eller insekter).
- Sabima kan velge å dele tildelingen på flere søkere hvis det vurderes hensiktsmessig.

Søknad og utgiftsdekning:

- Kartleggingsmidlene dekker nødvendig utstyr, direkte utgifter eller reiseutgifter og diettutgifter etter statens satser for billigste reisevei.
- Kartleggingsmidlene kan dekke lønn på inntil kr. 150,- per time.
- Søknaden må inneholde et tydelig budsjett hvor de ulike utgiftene er tatt med.
- Søknaden må inneholde en plan for hvordan kartleggingen skal gjennomføres.
- Dersom det samles inn belegg, skal det foreligge en enkel plan for hvordan dette materialet skal ivaretas over tid.
- Støtte utbetales etterskuddsvis, når data fra kartleggingen er synlige i Artskart og regninger med skattemessige opplysninger er innsendt. Eventuell forening må være registrert med organisasjonsnummer i Brønnøysundregistrene.
- Varig utstyr som kjøpes inn for tildelte midler blir å regne som Sabimas eiendom og som søkeren disponerer gjennom kontrakt. Utstyret kan disponeres av Sabima til andre formål når forutsetningene for tilskudd ikke lenger er tilstede.

Rapportering:

- Data skal innrapporteres fortrinnsvis i Artsobservasjoner under prosjekt «Kartlegging av rødlistearter - Sabima» eller andre databaser med kobling til Artskart, og være klare ved rapporteringsfristen.
- Siste frist for innsending av rapport og reiseregninger og kvitteringer er 15. november 2018.

Søknadsfrist:

Søknad om midler sendes Sabima v/kartleggingskoordinator Even Woldstad Hanssen, even.w.hanssen@sabima.no innen 15. mai.