

## Kartlegging av rødlistearter i utvalgte områder

### Utlysning 2018

Sabima ønsker bedre forvaltning av viktige natur- og leveområder, og derfor ønsker vi økt kunnskap om våre rødlistearter og dårlig kjente arter. Medlemmer i Norges sopp- og nyttevekstforbund (NSNF), Norsk entomologisk forening (NEF), Norsk Zoologisk Forening (NZF) og Norsk Botanisk Forening (NBF) kan søke om støtte til å kartlegge utvalgte områder.

### Kartleggingspakke 9: Kalkskog og edelløvskog i Øst-Modum, Buskerud

#### **Det skal kartlegges i potensielt viktige skogområder i Buskerud:**

Sabima har plukket ut aktuelle områder som fortrinnsvis skal kartlegges, men hvis søkeren kan dokumentere potensiale i andre områder i Buskerud, kan vi vurdere dette.

De aktuelle områdene er (se også vedlagte kart):

#### **Kimmerud-Korpefjell, Modum kommune**

Nordøst i Modum. Eldre/gammel granskog på kalkholdig berggrunn. Stort potensiale for gammel kalkgranskog. Gammel skog først og fremst i det søndre område (Kimmerud). Også noe bekkkløftmiljø her. Også potensiale for arter knyttet til gammelskog og dødved her. Store verdier påvist i tilgrenset område (Kimmerudbekken). Det nordre delområde er det usikkerhet knyttet til skogtilstand (Korpefjell).

#### **Dignes, Modum kommune**

Interessant kantsone mot Tyrifjorden med endel eldre Ask og flommarkskog.

#### **Melåen, Modum kommune**

Interessant kantsone mot Tyrifjorden med Edeløvtrær, flommarksskog og våtmark.

#### **Hval, Modum kommune**

Kalkalmeskog.

#### **Hvalsknattenområde, Modum kommune**

Øst for Vikersund. Det er særlig område vest for Hvalsdammen omtrent som er mest interessant med eldre rik barskog. Endel kan defineres som kalkbarskog, særlig den bratte lia ned mot Hvalsbekken. Stor hogstflate nordvest for Hvalsknatten vinteren 2017/2018.

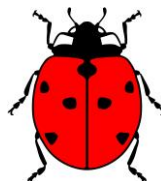

### **Vikerkleiva-Møller, Modum kommune**

Øst for Vikersund. Rik edelløvskog/Kalkedelløvskog. Også litt bekkekløftmiljø. Pressområde for boligbygging.

### **Holo, Modum kommune**

Øst for Åmot: Eldre kalkbarskog. Mis-figurene der definerer skogen som kalklågurtskog.

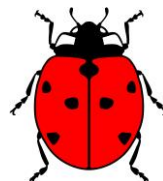

## Retningslinjer for tildeling av støtte:

- Foreninger og personer som søker om midler til kartlegging må være medlem av minst én av de ovennevnte foreningene. Hovedforeningene, fylkesavdelinger og lokallag kan også søke om midler.
- Det kreves god artskompetanse innen aktuelle artsgrupper.
- Det er mulig å søke på separat på en artsgruppe (eks. sopp eller insekter).
- Sabima kan velge å dele tildelingen på flere søkere hvis det vurderes hensiktsmessig.

### Søknad og utgiftsdekning:

- Kartleggingsmidlene dekker nødvendig utstyr, direkte utgifter eller reiseutgifter og diettutgifter etter statens satser for billigste reisevei.
- Kartleggingsmidlene kan dekke lønn på inntil kr. 150,- per time.
- Søknaden må inneholde et tydelig budsjett hvor de ulike utgiftene er tatt med.
- Søknaden må inneholde en plan for hvordan kartleggingen skal gjennomføres.
- Dersom det samles inn belegg, skal det foreligge en enkel plan for hvordan dette materialet skal ivaretas over tid.
- Støtte utbetales etterskuddsvis, når data fra kartleggingen er synlige i Artskart og regninger med skattemessige opplysninger er innsendt. Eventuell forening må være registrert med organisasjonsnummer i Brønnøysundregistrene.
- Varig utstyr som kjøpes inn for tildelte midler blir å regne som Sabimas eiendom og som søkeren disponerer gjennom kontrakt. Utstyret kan disponeres av Sabima til andre formål når forutsetningene for tilskudd ikke lenger er tilstede.

### Rapportering:

- Data skal innrapporteres fortrinnsvis i Artsobservasjoner under prosjekt «Kartlegging av rødlistearter - Sabima» eller andre databaser med kobling til Artskart, og være klare ved rapporteringsfristen.
- Siste frist for innsending av rapport og reiseregninger og kvitteringer er 15. november 2018.

### **Søknadsfrist:**

Søknad om midler sendes Sabima v/kartleggingskoordinator Even Woldstad Hanssen, [even.w.hanssen@sabima.no](mailto:even.w.hanssen@sabima.no) innen 15. mai.