

Felles kartleggingsamling på Evje, Agder 18-21.juni 2020

Bli med på et kunnskapsløft for naturen på Evje! Sabima, Norsk Zoologisk Forening Sørlandsavdelingen, Agder Botaniske forening, Aust-Agder sopp- og nyttevekstforening, Vest-Agder sopp- og nyttevekstforening og Norsk entomologisk forening ønsker velkommen til felles kartleggingsamling på Evje.

Fellesturene har som mål å bringe medlemmene fra Sabimas medlemsforeninger sammen for erfaringsutveksling og tverrfaglig kartlegging. Få et lærerik og inspirerende møte med naturinteresserte fra andre foreninger! På dagtid er vi ute og leter etter arter i kulturlandskap, skog og langs vassdrag, og på kveldstid samles vi til artsbestemmelse, foredrag og sosialt samvær. Samlingen er åpen for alle med interesse innen artskartlegging, både studenter, nybegynnere og erfarne kartleggere.

Velkommen!



Foto: Helene Lind Jensen

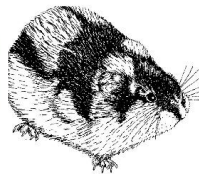

Praktisk informasjon

Overnatting

Vi bor på Evje folkehøgskole. Det blir hovedsakelig dobbeltrom, men de med god grunn kan få enkeltrom. Kjøkkenet stiller med frokost og middag. Deltagerne smører niste til lunsj. Gi beskjed om allergier eller dietter.

Deltageravgift

For medlemmer i en av [Sabimas medlemsforeninger](#):

- Kr 500. Ordinære medlemmer.
- Kr 250. Ungdomsmedlem/studentmedlem.

Ikke-medlem:

- Kr 1000.

[Meld deg på her](#). Påmeldingsfristen er 1.april 2020. Faktura sendes til din e-post når påmeldingsfristen er utgått. Ved avbestilling etter 1.juni vil ikke avgiften refunderes. Hvis du får tildelt plass og likevel ikke kan delta, er det viktig at du gir beskjed fortest mulig slik at andre kan få plassen din.

Påmeldingsavgiften dekker kost og losji. Man må selv bekoste reise til/fra Evje. Kjøring under samling med privatbil dekkes med kr 3,5 per km.

Transport

Evje Folkehøgskole ligger i Jørgen Løvlandsveg 7, 4733 Evje. Det går buss fra Harebakken i Arendal eller fra Kristiansand rutebilstasjon til Hornes på Evje. Du kan bli plukket opp på busstasjonen i Hornes. Vi oppfordrer til samkjøring. Gi beskjed om du har ledig plass i bilen.

Utstyr

Alle er ansvarlige for å medbringe personlig utstyr, sko og klær tilpasset værforholdene. Ta med GPS (Sabima har noen ekstra til utlån), ekstra batterier, kamera, skrivesaker og PC til rapportering i Artsobservasjoner. Gjerne også bestemmelseslitteratur, stereolupe/mikroskop, samt utstyr nødvendig for den artsgruppen du skal studere eks. papirposer eller slukboks til innsamling, håndlupe, insektshåv, lysfelle etc. Sabima vil ta med en del bestemmelseslitteratur, førstehjelpsutstyr og noen mikroskoper og stereoluper og entomologisk innsamlingsutstyr.

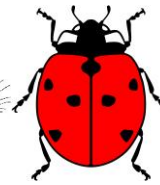
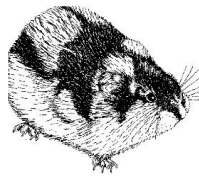

Gruppearbeid

Under samlingen samarbeider vi i grupper om å finne og registrere artsmangfoldet i Evje og omegn. Deltagerne deles inn i grupper basert på hvilken artsgruppe man er interessert i. I utgangspunktet blir gruppene karplanter, mose, lav, sopp, insekter og edderkopper, dyr. Gruppene får en til to lokalitet å undersøke per dag. Flere grupper kommer til å dra til samme lokalitet for å få kartlagt flere artsgrupper samtidig. På kvelden vil gruppene presentere hva de har funnet.

Artsobservasjoner

Funnene fra kartleggingen skal legges inn på [Artsobservasjoner](#) med prosjekt «Kartleggingsmidler Sabima». Det vil være folk til stede med som kan hjelpe til med å legge inn funn. Alle må ha opprettet en bruker i Artsobservasjoner før kurset starter.

Har du spørsmål?

Ta kontakt med Helene Lind Jensen, helene.jensen@sabima.no, tlf: 93205982 og Asbjørn Lie, asbjorn.lie@uia.no, tlf:97064081

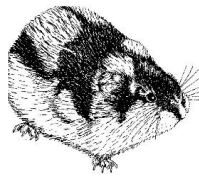

Program (endringer kan forekomme)

Torsdag 18.juni

- 16:00 Frammøte – Evje folkehøgskole.
- 17:00 Middag
- 18:00 Velkomst, praktiske beskjeder
- 18:30 Foredrag om faunaen på Sørlandet
- 19:00 Foredrag om floraen på Sørlandet
- 20:00 Foredrag om fungaen på Sørlandet
- 20:30 Om arbeidet og fredagens turer. Gruppene møtes.

Fredag 19.juni

- 07:00-08:30 Frokost og smøring av matpakke
- 09:00 Kartleggingsturer i grupper
- 15:00-18:00 Bestemmelsarbeid og registrering av funn.
- 18:00 Middag
- 20:00 Gruppene presenterer dagens morsomste funn.
- 20:30 Om opplegget på lørdag. Gruppene møtes.

Lørdag 20.juni

- 07:00-08:30 Frokost og smøring av matpakke
- 09:00 Kartleggingsturer i grupper
- 15:00-18:00 Bestemmelsarbeid og registrering av funn.
- 18:00 Middag
- 20:00 Gruppene presenterer dagens morsomste funn.
- 20:30 Foredrag

Søndag 21.juni

- 07:00-09:30 Frokost, smøring av matpakke,
utsjekk av rommene og opprydding av arbeidsrom
- 09:30 Felles kartleggingstur
- 13:00-14:00 Avslutning med felles matpakkespising