



Risken sopp-  
og nyttevekstforening



Norsk Botanisk Forening -  
Trøndelagsavdelinga



Norsk Zoologisk Forening

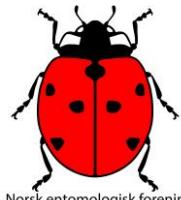

Norsk entomologisk forening



SABIMA

## Felles kartleggingsamling på Nordmøre, 19.–22.august 2021

**Bli med på et kunnskapsløft for naturen på Nordmøre! Sabima, Risken sopp- og nyttevekstforening, Trondheim sopp- og nyttevekstforening, Norsk Botanisk Forening Trøndelagsavdelinga, Norsk entomologisk forening og Norsk Zoologisk Forening ønsker velkommen til felles kartleggingsamling på Nordmøre.**

Fellesturene har som mål å bringe medlemmene fra Sabimas medlemsforeninger sammen for erfaringsutveksling og tverrfaglig kartlegging. Få et lærerik og inspirerende møte med naturinteresserte fra andre foreninger!

På kartleggingssamlingen er vi ute og leter etter arter i kulturlandskap, skog og langs vassdrag, artsbestemmer inne med feltbøker og stereolupe/mikroskop, rapporterer i Artsobservasjoner, hører på foredrag og får et lærerikt og inspirerende møte med naturinteresserte fra andre foreninger!

Samlingen er åpen for alle med interesse innen artskartlegging, både studenter, nybegynnere og erfarne kartleggere.



Øverst og nederst til venstre: Gammel setervoll ved Foldsjøen, Rindal. Foto: Anders Røystrand. Nederst til høyre: Almekullsopp *Hypoxylon vogesiacum* kan vi finne på grove læger av alm. Foto: Helene Lind Jensen.



Risken sopp-  
og nyttevekstforening



Norsk Botanisk Forening -  
Trøndelagsavdelinga



Norsk Zoologisk Forening

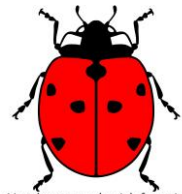

Norsk entomologisk forening



## Praktisk informasjon

Nordmøre er nordligste delen av fylket Møre og Romsdal. Området grenser til Trøndelag i nord og øst og til storhavet i vest. Vi kommer til å besøke kommunene Surnadal i Møre og Romsdal og Rindal i Trøndelag.

### Overnatting

Vi bor på Nordmøre folkehøgskole. Av smittevernhensyn får alle enkeltrom. Gi beskjed ved påmelding hvis du/dere ønsker å dele rom med en i samme husstand.

### Transport

Nordmøre folkehøgskole ligger i Surnadal kommune. Adresse: Høgskolebakken 2, 6650 Surnadal. Kommunikasjonsmessig ligger Surnadal godt til midt mellom byene Trondheim, Kristiansund og Molde. Se hvordan du kan komme deg til [Surnadal](#).

### Deltageravgift

For medlemmer i en av [Sabimas medlemsforeninger](#):

- Kr 500. Ordinære medlemmer.
- Kr 250. Ungdomsmedlem/studentmedlem.

Ikke-medlem:

- Kr 1000.

### [Meld deg på her \(trykk på lenken\)](#)

Påmeldingsfristen er 1.juni 2021. Faktura sendes til din e-post når påmeldingsfristen er utgått. Ved avbestilling etter 1.august vil ikke avgiften refunderes. Hvis du får tildelt plass og likevel ikke kan delta, er det viktig at du gir beskjed fortes t mulig slik at andre kan få plassen din.

Påmeldingsavgiften dekker kost og losji. Alle måltider (frokost, niste med termos og middag med dessert og kaffe) er inkludert. Gi beskjed om allergier eller dietter. Man må selv bekoste reise til/fra Surnadal. Kjøring under samling med privatbil dekkes med kr 3,5 per km.

Vi ber alle følge smittevernreglene. Samlingen kan bli avlyst som følge av koronasituasjonen.



Risken sopp-  
og nyttevekstforening



Norsk Botanisk Forening -  
Trøndelagsavdelinga



Norsk Zoologisk Forening

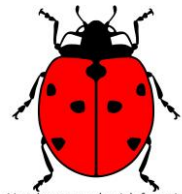

Norsk entomologisk forening



SABIMA

### Praktisk utstyr

Folk må medbringe personlig utstyr som omfatter turtøy tilpasset værforholdene, matboks, termos (NB! Merket med navn og kaffe eller te), gps/telefon, pc, håndlupe, kamera, skrivesaker, papirposer eller slukboks til innsamling av sopp og planter, insekthåv, lysfelle og dramsglass til innsamling av insekter etc. Denne gang regnes også bøker som personlig utstyr og skal ikke deles.

### Mikroskoper og luper

De som har mikroskop og evt. stereolupe bes medbringe dette. Det regnes som personlig utstyr under kurset. Sabima har med tre mikroskoper og tre stereoluper, som kan benyttes på de gruppene der det er behov. De er ferdig desinfiserte ved oppstart av kurset. For de som driver med sopp eller lav er det noe kjemikalier og glass til fordeling på gruppene, men dere som har oppfordres til å ta med eget. Det skal IKKE sirkulere kjemikalier mellom gruppene. Brukte glass kastes i en egen beholder. Det bør være hyppig desinfeksjon av mikroskoper og luper.

### Grupper og gruppearbeid

Under samlingen samarbeider vi i grupper om å finne og registrere artsmangfoldet i Surnadal og Rindal. Deltagerne deles inn i grupper basert på hvilken artsgruppe man er interessert i. Gruppene ledes av en gruppeleder og vi lærer av hverandre. Gruppen samarbeider om å artsbestemme, rapportering i Artsobservasjoner og på kvelden vil gruppene presentere det morsomste de har funnet. I utgangspunktet blir gruppene karplanter, mose, lav, sopp, insekter og edderkopper, zoologi. Gruppene får en til to lokalitet å undersøke per dag. Flere grupper kommer til å dra til samme lokalitet for å få kartlagt flere artsgrupper samtidig.

Vi er i år nødt til å være ekstra strenge på at gruppene **holder sammen hele tiden**. Dvs. faste plasser under måltider, kjøring, feltarbeid og faste plasser i gruppearbeid på folkehøgskolen. Gruppeleder er smittevernansvarlig på gruppa.

### Artsobservasjoner

Funnene fra kartleggingen skal legges inn på [Artsobservasjoner](#) med prosjekt «Kartleggingsmidler Sabima». Alle må ha [opprettet en bruker](#) i Artsobservasjoner før samlingen starter.

### Har du spørsmål?

Ta kontakt med Helene Lind Jensen, [helene.jensen@sabima.no](mailto:helene.jensen@sabima.no), tlf: 93205982.

**Program** på neste side.



Risken sopp-  
og nyttevekstforening



Norsk Botanisk Forening -  
Trøndelagsavdelinga



Norsk Zoologisk Forening

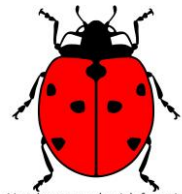

Norsk entomologisk forening



SABIMA

## Program (endringer kan forekomme)

### Torsdag 19.august

- 16:00 Frammøte og innsjekk på rom
- 17:00 Middag
- 18:00 Velkomst, praktiske beskjeder og presentasjon av deltagerne
- 18:30 Presentasjon av naturen i Surnadal og Rindal
- 20:30 Om arbeidet og fredagens turer. Gruppene møtes.

### Fredag 20.august

- 07:00-08:30 Frokost og smøring av matpakke
- 09:00 Kartleggingsturer i grupper
- 15:00-18:00 Bestemmelsarbeid og registrering av funn.
- 18:00 Middag
- 20:00 Gruppene presenterer dagens morsomste funn.
- 20:30 Om opplegget på lørdag. Gruppene møtes.

### Lørdag 21.august

- 07:00-08:30 Frokost og smøring av matpakke
- 09:00 Kartleggingsturer i grupper
- 15:00-18:00 Bestemmelsarbeid og registrering av funn.
- 18:00 Middag
- 20:00 Gruppene presenterer dagens morsomste funn.

### Søndag 22.august

- 07:00-09:30 Frokost, smøring av matpakke,  
utsjekk av rommene og opprydding av arbeidsrom
- 09:30 Felles kartleggingstur
- 13:00-15:00 Avslutning med felles matpakkespising